

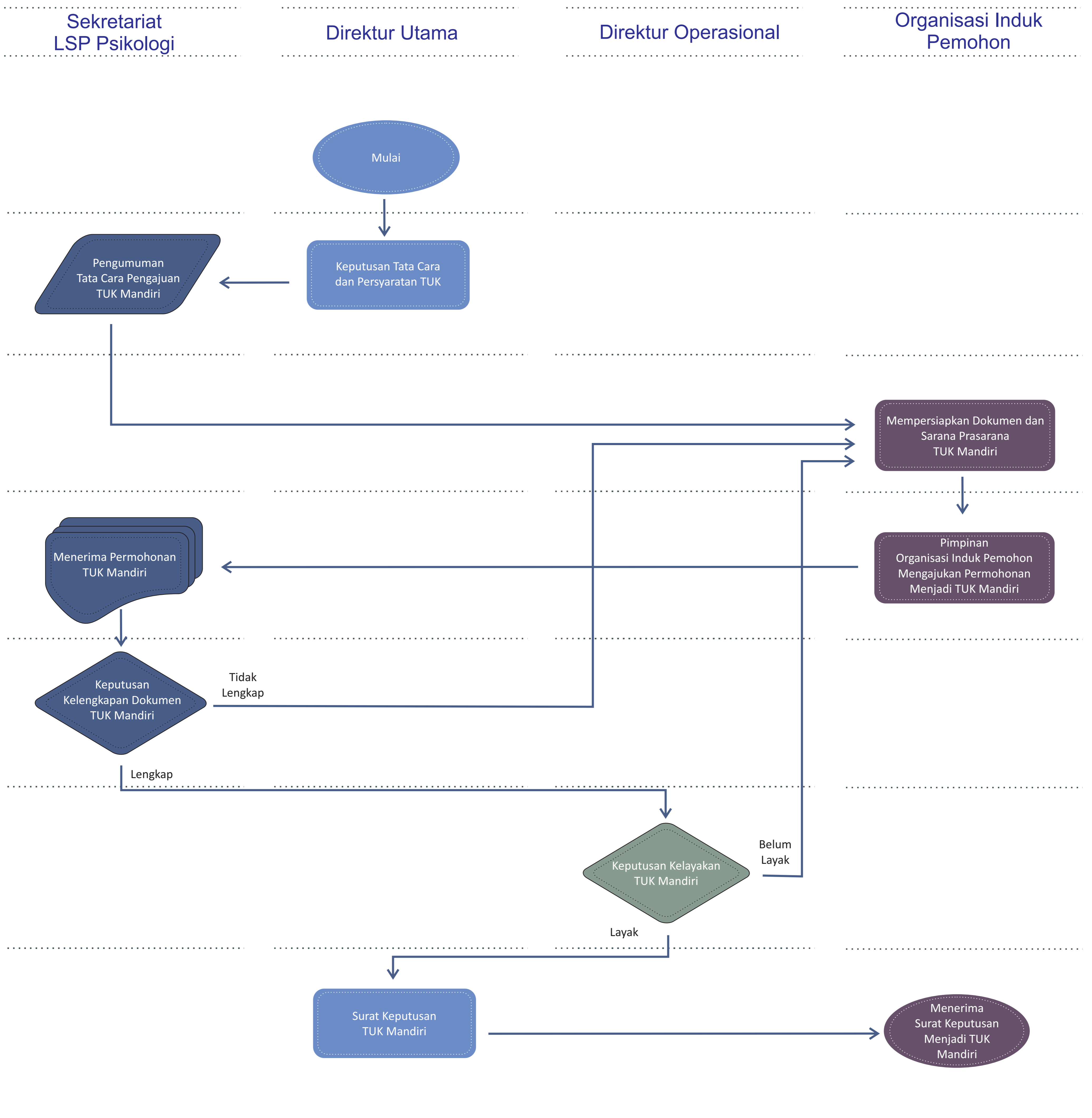



# Prosedur Permohonan Menjadi Tempat Uji Kompetensi





# Prosedur Permohonan Menjadi Lembaga Diklat Profesi

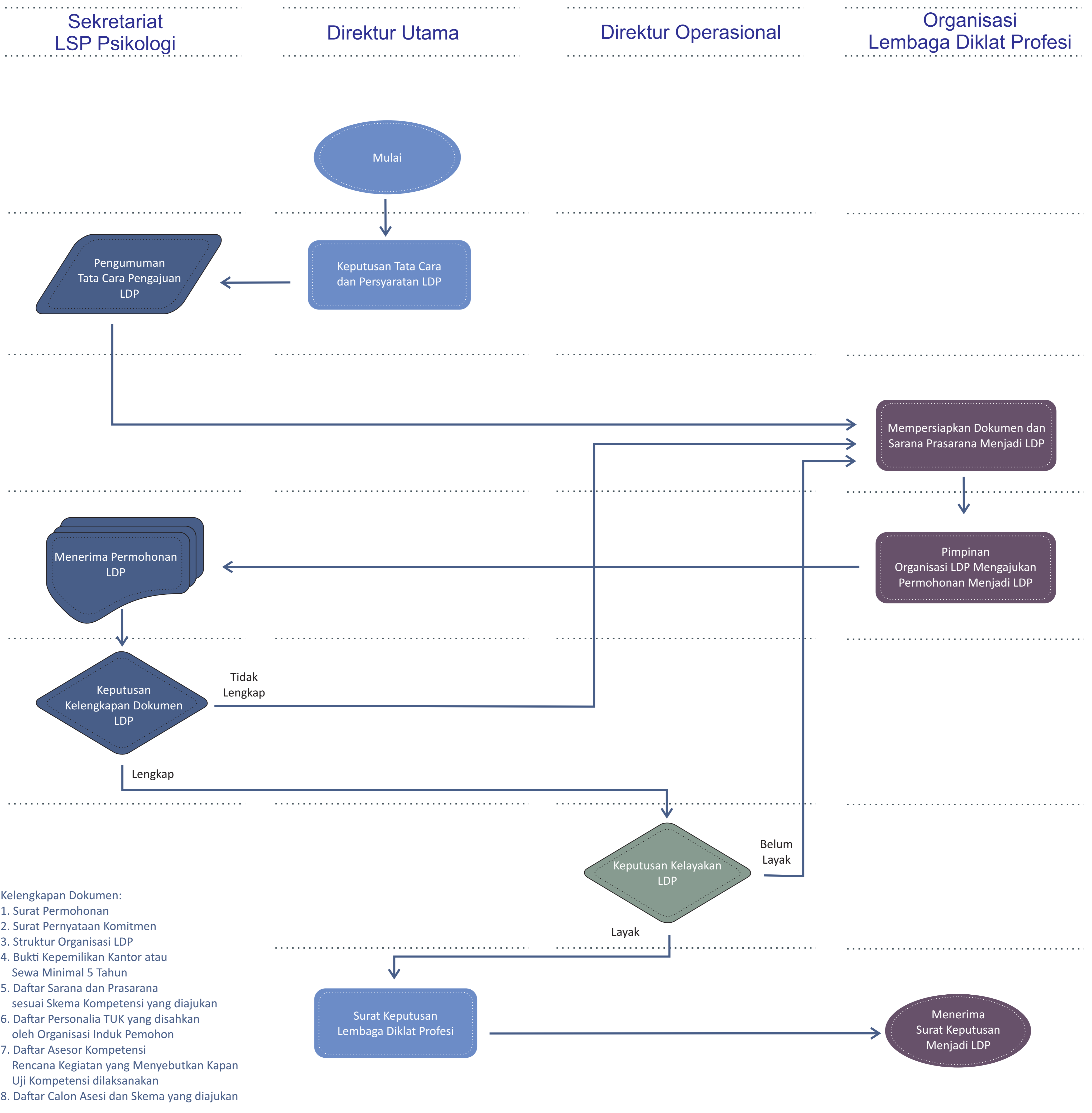



Staf LSP

Asesi

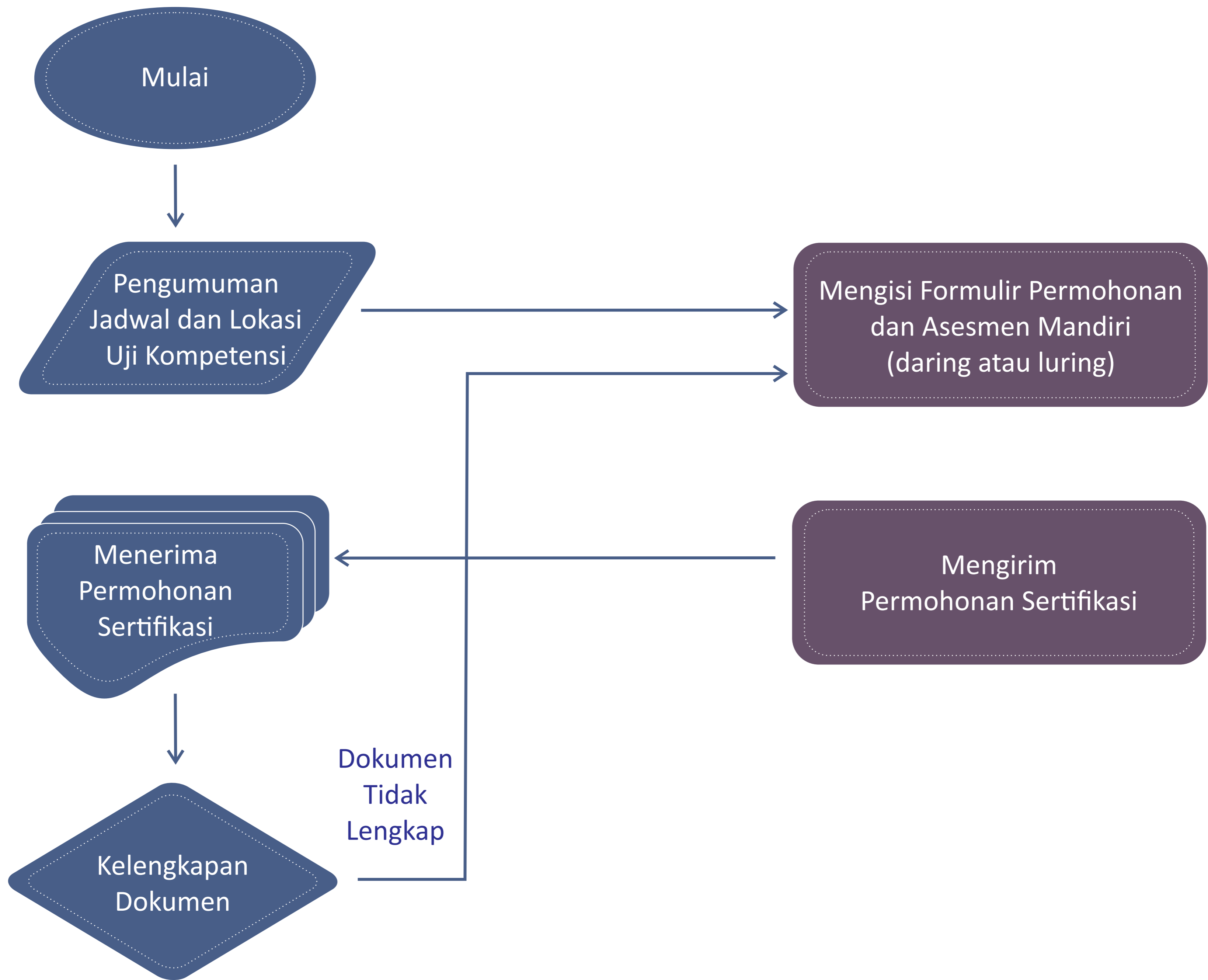

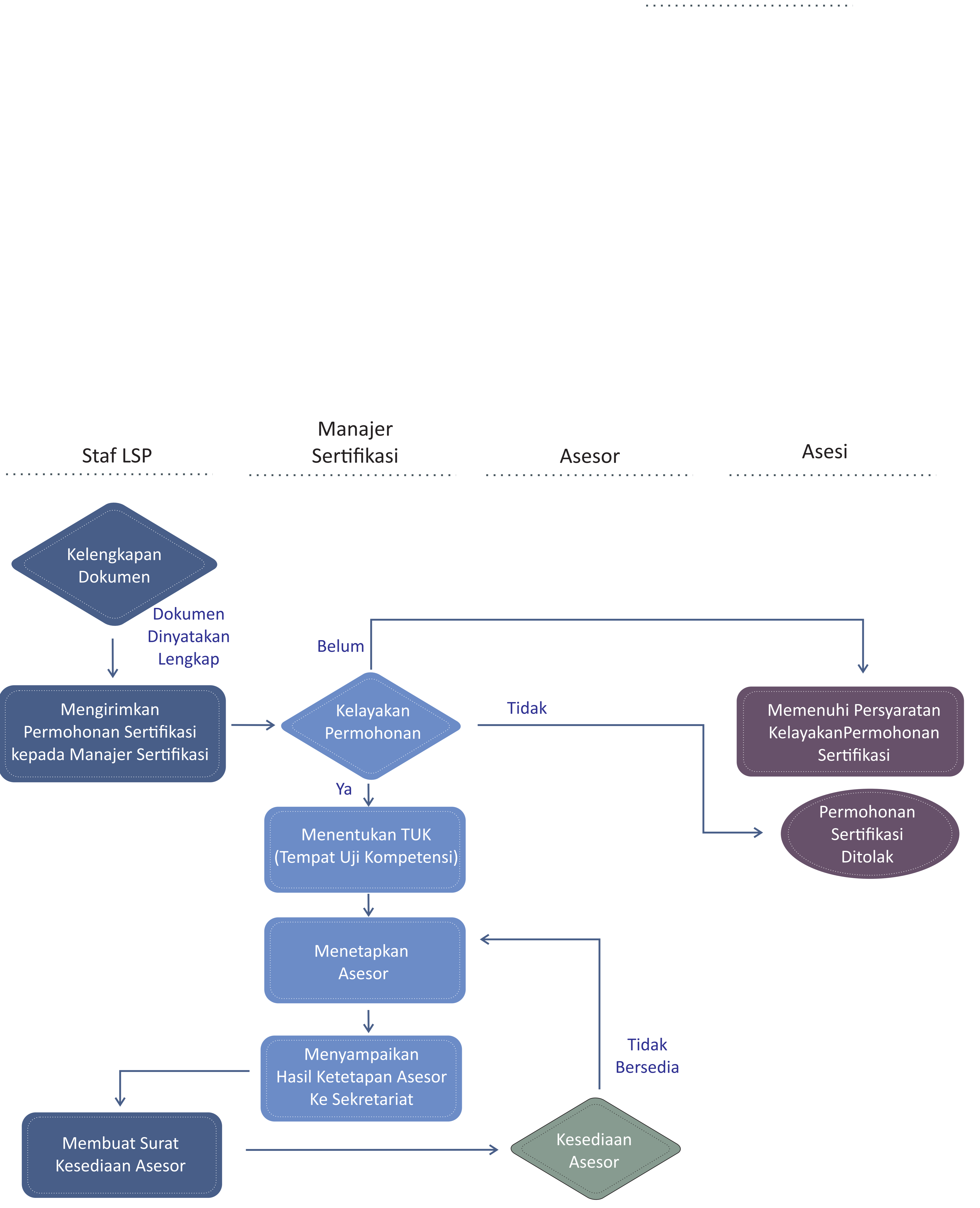

Staf LSP

Manajer Sertifikasi

Asesor

Asesi

Kelengkapan Dokumen

Dokumen Dinyatakan Lengkap

Mengirimkan Permohonan Sertifikasi kepada Manajer Sertifikasi

Belum

Kelayakan Permohonan

Tidak

Memenuhi Persyaratan Kelayakan Permohonan Sertifikasi

Ya

Menentukan TUK (Tempat Uji Kompetensi)

Permohonan Sertifikasi Ditolak

Menetapkan Asesor

Tidak Bersedia

Menyampaikan Hasil Ketetapan Asesor Ke Sekretariat

Membuat Surat Kesiapan Asesor

Kesiapan Asesor

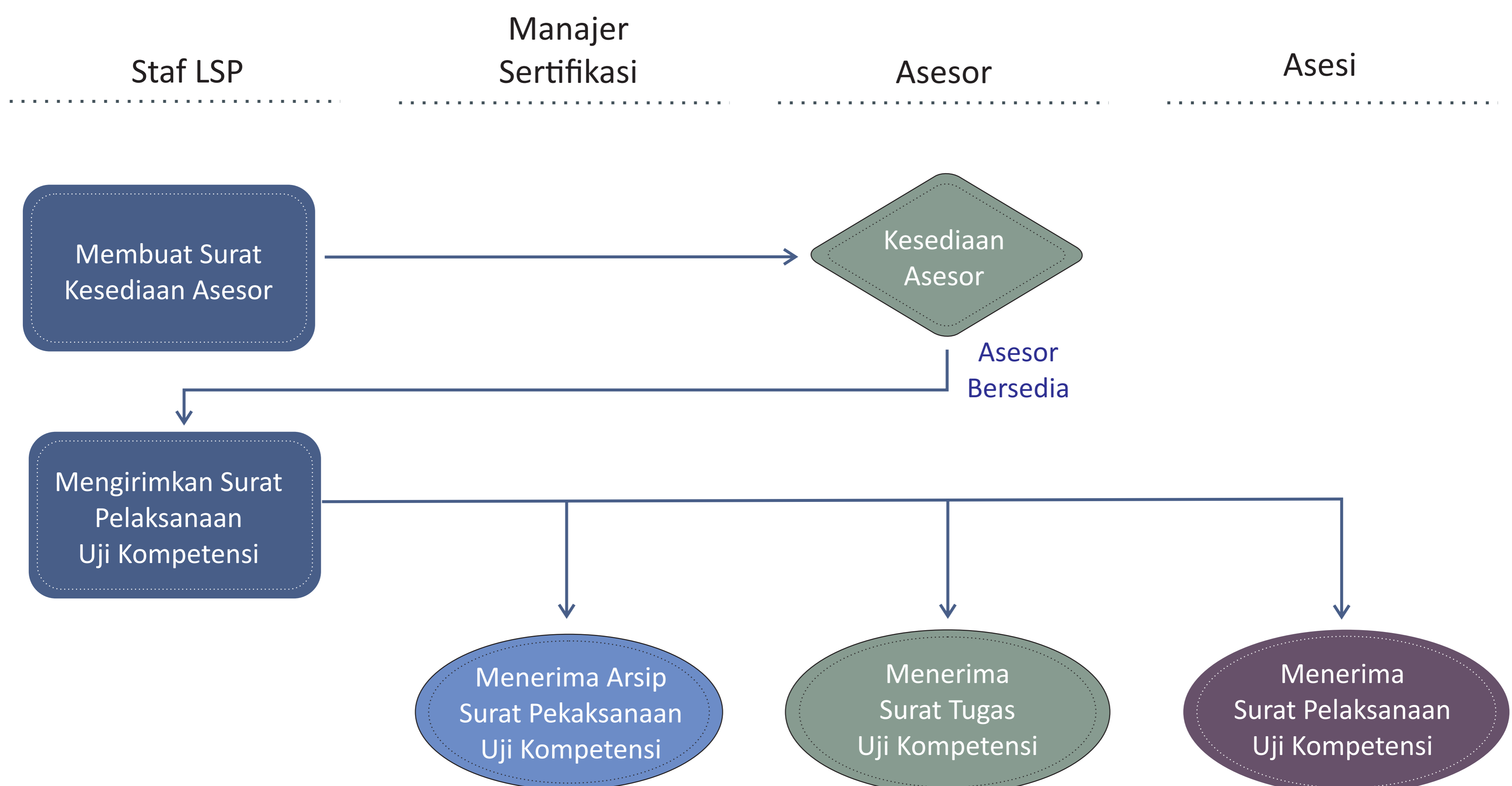

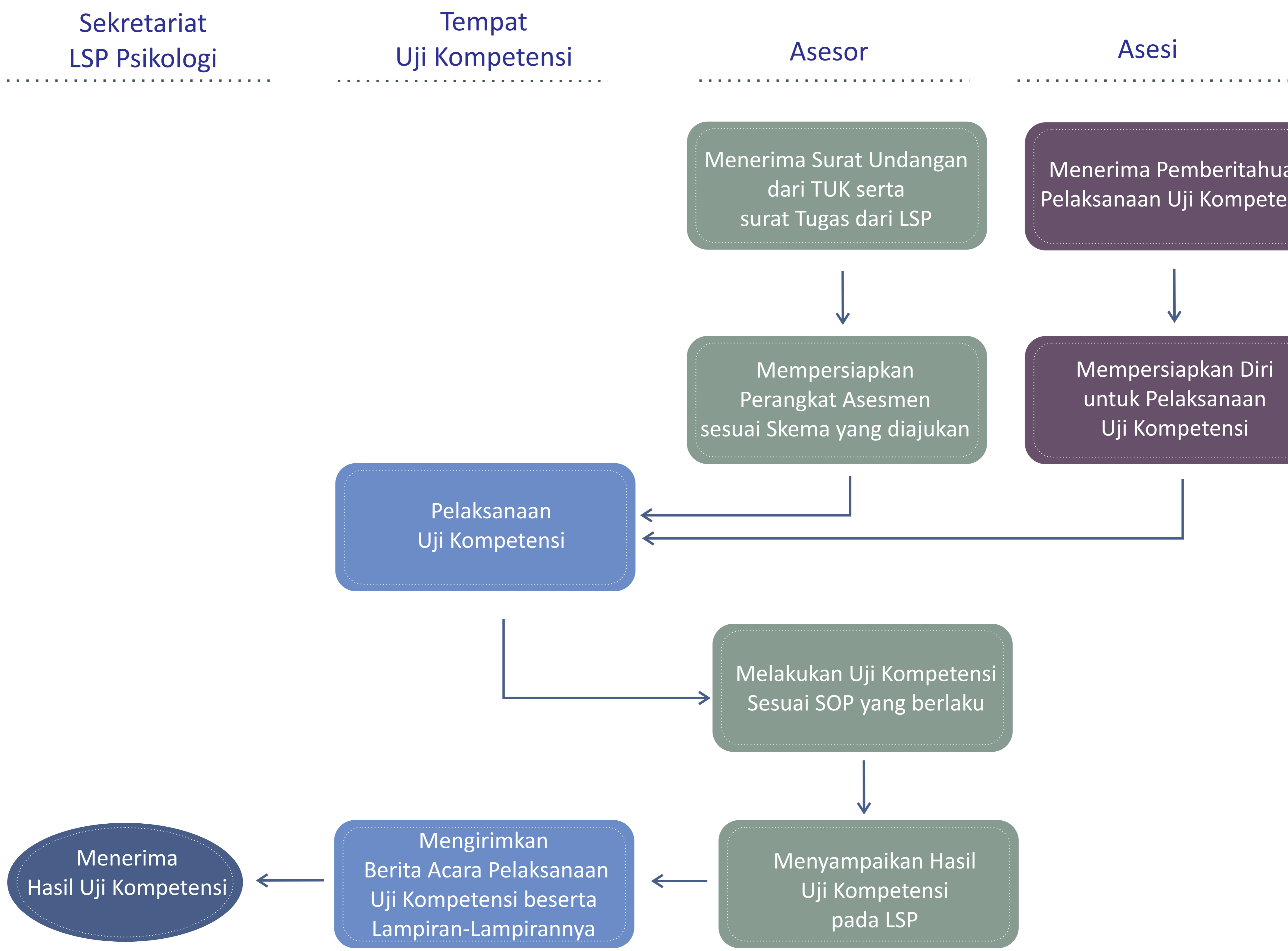
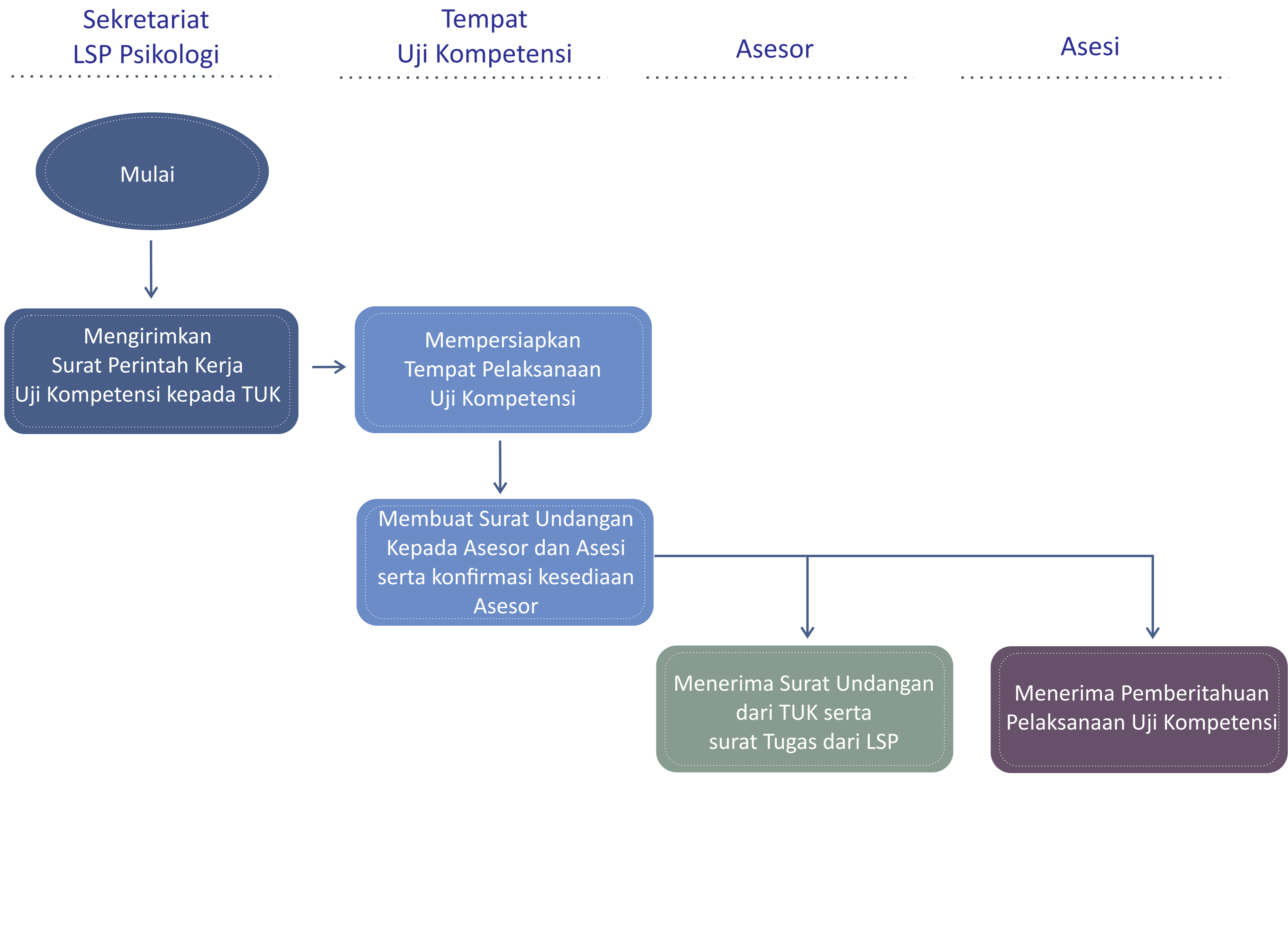



- Kelengkapan Dokumen:
1. Surat Permohonan
  2. Surat Pernyataan Komitmen
  3. Struktur Organisasi TUK
  4. Bukti Kepemilikan Kantor atau Sewa Minimal 5 Tahun
  5. Daftar Sarana dan Prasarana sesuai Skema Kompetensi yang diajukan
  6. Daftar Personalia TUK
  7. Rencana Kegiatan

